



**PEMERINTAH KABUPATEN PAMEKASAN**  
**DINAS PERUMAHAN RAKYAT DAN**  
**KAWASAN PERMUKIMAN**

**JL. JOKOTOLE NO. 143 PAMEKASAN, TELP. (0324) 611685**  
**Email : ciptakarya.pamekasan@gmail.com**

---

**SURAT KEPUTUSAN**

**KEPALA DINAS PERUMAHAN RAKYAT DAN KAWASAN PERMUKIMAN**  
**KABUPATEN PAMEKASAN**  
**NOMOR : 188/21.3/432.304/2026**

**TENTANG**  
**POHON KINERJA, CASCADING DAN CROSSCUTTING PADA DINAS**  
**PERUMAHAN RAKYAT DAN KAWASAN PERMUKIMAN**

- Menimbang : a Bahwa dalam rangka perumusan kinerja dan indikator kinerja perangkat daerah harus mendukung kinerja Kabupaten dan disusun secara berjenjang dari level kabupaten sampai level pelaksana dan fungsional, dimana level kinerja bawah merupakan penyumbang kinerja untuk level kinerja di atasnya yang disusun dalam bentuk pohon kinerja, cascading dan crosscutting;
- b Bahwa penyusunan pohon kinerja, cascading dan crosscutting sebagaimana dimaksud dalam huruf a, perlu ditetapkan dengan Keputusan Kepala Dinas
- c Bahwa penyusunan pohon kinerja, cascading dan crosscutting sebagaimana dimaksud dalam huruf a, perlu ditetapkan dengan Keputusan Kepala Dinas
- Mengingat : 1 Undang-Undang Nomor 2 Tahun 1950 tentang Pembentukan Propinsi Jawa Timur (Himpunan Peraturan - Peraturan Negara Tahun 1950) sebagaimana telah diubah dengan Undang-Undang Nomor 18 Tahun 1950 tentang Perubahan Dalam Undang-Undang Nomor 2 Tahun 1950 (Himpunan Peraturan-Peraturan Negara Tahun 1950);

- 2 Undang-Undang Nomor 23 Tahun 2014 tentang Pemerintahan Daerah (Lembaran Negara Republik Indonesia Tahun 2014 Nomor 244, Tambahan Lembaran Negara Republik Indonesia Nomor 5587) sebagaimana telah diubah beberapa kali, terakhir dengan Undang-Undang Nomor 9 Tahun 2015 tentang Perubahan Kedua Atas Undang-Undang Nomor 23 Tahun 2014 tentang Pemerintahan Daerah (Lembaran Negara Republik Indonesia Tahun 2015 Nomor 58, Tambahan Lembaran Negara Republik Indonesia Nomor 5679) ;
- 3 Peraturan Presiden Nomor 81 Tahun 2010 tentang Grand Design Reformasi Birokrasi Tahun 2010-2025;
- 4 Peraturan Presiden Republik Indonesia Nomor 29 Tahun 2014 tentang Sistem Akuntabilitas Kinerja Instansi Pemerintah (lembaran Negara Republik Indonesia Tahun 2014 Nomor 80);
- 5 Peraturan Menteri Pendayagunaan Aparatur Negara Dan Reformasi Birokrasi Republik Indonesia Nomor 89 Tahun 2021 Tentang Penjenjangan Kinerja Instansi Pemerintah (Berita Negara Republik Indonesia Tahun 2021 Nomor 1570);
- 6 Keputusan Menteri Dalam Negeri Nomor : 900.1.15.5-1317 Tahun 2023 Tentang Perubahan Atas Keputusan Menteri Dalam Negeri Nomor 050-5889 Tahun 2021 Tentang Hasil Verifikasi, Validasi dan Inventarisasi Pemutakhiran Klasifikasi, Kodefikasi dan Nomenklatur Perencanaan Pembangunan dan Keuangan Daerah;
- 7 Peraturan Daerah Kabupaten Pamekasan Nomor 6 Tahun 2020 tentang Perubahan atas Peraturan Daerah Nomor 6 Tahun 2016 tentang Pembentukan dan Susunan Perangkat Daerah;
- 8 Peraturan Daerah Kabupaten Pamekasan Nomor 1 Tahun 2022 tentang Perubahan atas Peraturan Daerah Nomor 9 Tahun

2019 tentang Rencana Pembangunan Jangka Menengah Daerah 2018-2023;

- 9 Peraturan Bupati Pamekasan Nomor 42 Tahun 2021 tentang Kode Wilayah Tata Kearsipan Di Lingkungan Pemerintah Kabupaten Pamekasan;
- 10 Peraturan Bupati Pamekasan Nomor 07 Tahun 2023 tentang Kedudukan, Susunan Organisasi, Tugas dan Fungsi serta Tata Kerja Dinas Perumahan Rakyat dan Kawasan Permukiman.

**MEMUTUSKAN :**

Menetapkan :

Kesatu : Pohon Kinerja, Cascading dan Crosscutting Dinas Perumahan Rakyat dan Kawasan Permukiman Kabupaten Pamekasan tercantum dalam Lampiran Keputusan ini;

Kedua : Pohon Kinerja, Cascading dan Crosscutting sebagaimana dimaksud dalam Diktum Kesatu, digunakan sebagai pedoman dalam menyusun Indikator Kinerja Utama, Perjanjian Kinerja dan Dokumen Perencanaan Lainnya Dinas Perumahan Rakyat dan Kawasan Permukiman.

Ketiga : Keputusan Kepala Dinas Perumahan Rakyat dan Kawasan Permukiman Kabupaten Pamekasan ini mulai berlaku pada tanggal ditetapkan.

Ditetapkan di : Pamekasan

Pada tanggal : 5 Januari 2026

**Plt. KEPALA DINAS PERUMAHAN RAKYAT  
DAN KAWASAN PERMUKIMAN  
KABUPATEN PAMEKASAN**



*Muharram, ST.*

**LAMPIRAN : KEPUTUSAN KEPALA DINAS PERUMAHAN DAN KAWASAN PERMUKIMAN KABUPATEN PAMEKASAN**  
**NOMOR : 188 / 21.3 / 432.304 / 2026**  
**TANGGAL : 02 JANUARI 2026**

## POHON KINERJA DINAS PERUMAHAN RAKYAT DAN KAWASAN PERMUKIMAN TAHUN 2026

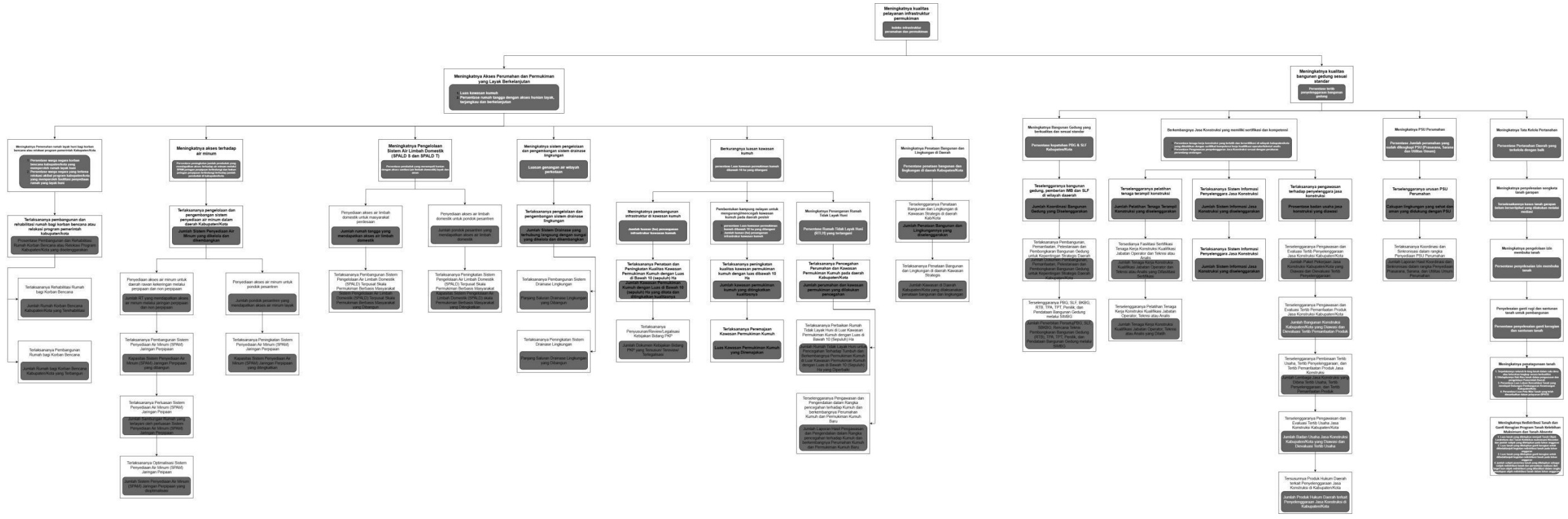

# CASCADING DINAS PERUMAHAN RAKYAT DAN KAWASAN PERMUKIMAN 2025

<b>TUJUAN</b>	<b>MENINGKATNYA KUALITAS PELAYANAN INFRASTRUKTUR PERMUKIMAN</b>					
<b>INDIKATOR TUJUAN</b>	<b>INDEKS INFRASTRUKTUR PERUMAHAN DAN PERMUKIMAN</b>					
<b>SASARAN</b>	<b>MENINGKATNYA KUALITAS BANGUNAN GEDUNG SESUAI STANDART</b>		<b>MENINGKATNYA AKSES PERUMAHAN DAN PERMUKIMAN YANG LAYAK BERKELANJUTAN</b>			
<b>INDIKATOR SASARAN</b>	<b>PROSENTASE TERTIB PENYELENGGARAAN BANGUNAN GEDUNG</b>		<b>PERSENTASE RUMAH TANGGA DENGAN AKSES HUNIAN LAYAK, TERJANGKAU DAN BERKELANJUTAN</b>		<b>LUASAN KAWASAN KUMUH</b>	
<b>PROGRAM</b>	<b>PROGRAM PENATAAN BANGUNAN GEDUNG</b>	<b>PROGRAM PENGEMBANGAN JASA KONSTRUKSI</b>	<b>PROGRAM PERUMAHAN DAN KAWASAN PERMUKIMAN KUMUH</b>	<b>PROGRAM PENGEMBANGAN PERUMAHAN</b>	<b>PROGRAM KAWASAN PERMUKIMAN</b>	<b>PROGRAM PENATAAN BANGUNAN DAN LINGKUNGANNYA</b>
	<b>PROGRAM PENINGKATAN PRASARANA, SARANA DAN UTILITAS UMUM (PSU)</b>	<b>PROGRAM PENYELESAIAN GANTI KERUGIAN DAN SANTUNAN TANAH UNTUK PEMBANGUNAN</b>	<b>PROGRAM PENGELOLAAN DAN PENGEMBANGAN SISTEM PENYEDIA AIR MINUM</b>	<b>PROGRAM PENGELOLAAN DAN PENGEMBANGAN SISTEM AIR LIMBAH</b>		
			<b>PROGRAM PENGELOLAAN DAN PENGEMBANGAN SISTEM DRAINASE</b>			

## MENINGKATNYA KUALITAS BANGUNAN GEDUNG SESUAI STANDART



# MENINGKATNYA KUALITAS BANGUNAN GEDUNG SESUAI STANDART

**INDIKATOR SASARAN**



## PROSENTASE TERTIB PENYELENGGARAAN BANGUNAN GEDUNG

**SUB KEGIATAN**



Pembangunan, Pemanfaatan, Pelestarian dan Pembongkaran Bangunan Gedung untuk Kepentingan Strategis Daerah Kabupaten/Kota

Koordinasi dan Sinkronisasi dalam rangka Penyediaan Prasarana, Sarana, dan Utilitas Umum Perumahan

Fasilitasi Sertifikasi Tenaga Kerja Konstruksi Kualifikasi Jabatan Operator dan Teknisi atau Analis

Pengawasan dan Evaluasi Tertib Penyelenggaraan Jasa Konstruksi Kabupaten/Kota

Penyediaan Perangkat Pendukung Layanan Informasi Jasa Konstruksi

Koordinasi dan Sinkronisasi Penyelesaian Masalah Ganti Kerugian dan Santunan Tanah untuk Pembangunan oleh Pemerintah Daerah Kabupaten/Kota

Penyelenggaraan Penerbitan Persetujuan Bangunan Gedung (PBG), Sertifikat Laik Fungsi (SLF), Surat Bukti Kepemilikan Bangunan Gedung (SBKBG), Rencana Teknis Pembongkaran Bangunan Gedung (RTB), Tim Profesi Ahli (TPA), Tim Penilai Teknis (TPT), Penilik, dan Pendataan Bangunan Gedung melalui SIMBG

Pembinaan dan Peningkatan Kapasitas Kelembagaan Jasa Konstruksi

Pengawasan dan Evaluasi Tertib Pemanfaatan Produk Jasa Konstruksi Kabupaten/Kota

Pelatihan Tenaga Kerja Konstruksi Kualifikasi Jabatan Operator, Teknisi atau Analis

Pembinaan Tertib Usaha, Tertib Penyelenggaraan, dan Tertib Pemanfaatan Produk Jasa Konstruksi

Pengawasan dan Evaluasi Tertib Usaha Jasa Konstruksi Kabupaten/Kota

Penyusunan Produk Hukum Daerah terkait Penyelenggaraan Jasa Konstruksi di Kabupaten/Kota

# MENINGKATNYA KUALITAS BANGUNAN GEDUNG SESUAI STANDART

**INDIKATOR SASARAN**



## PROSENTASE TERTIB PENYELENGGARAAN BANGUNAN GEDUNG

**INDIKATOR SUB KEGIATAN**

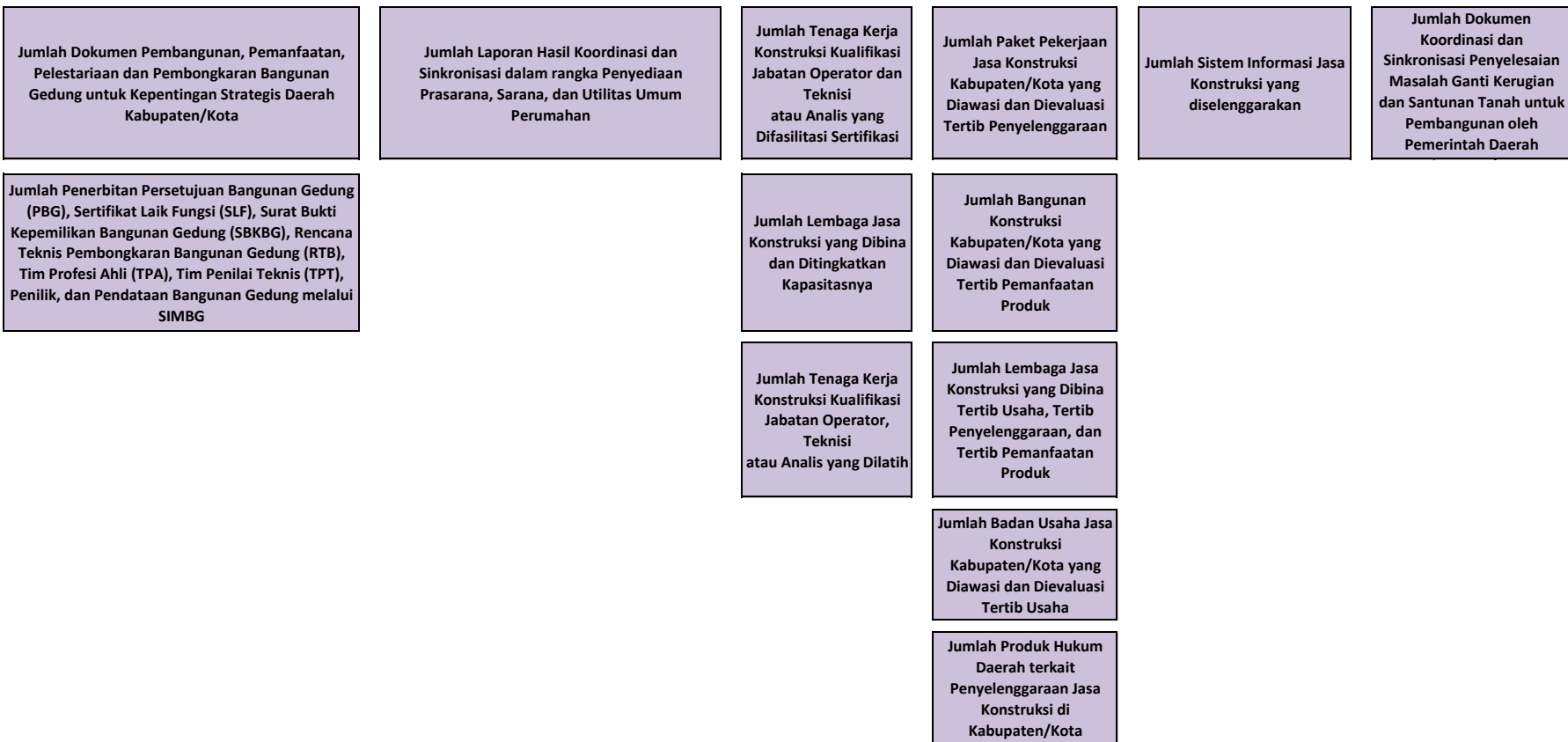

# MENINGKATNYA AKSES PERUMAHAN DAN PERMUKIMAN YANG LAYAK BERKELANJUTAN

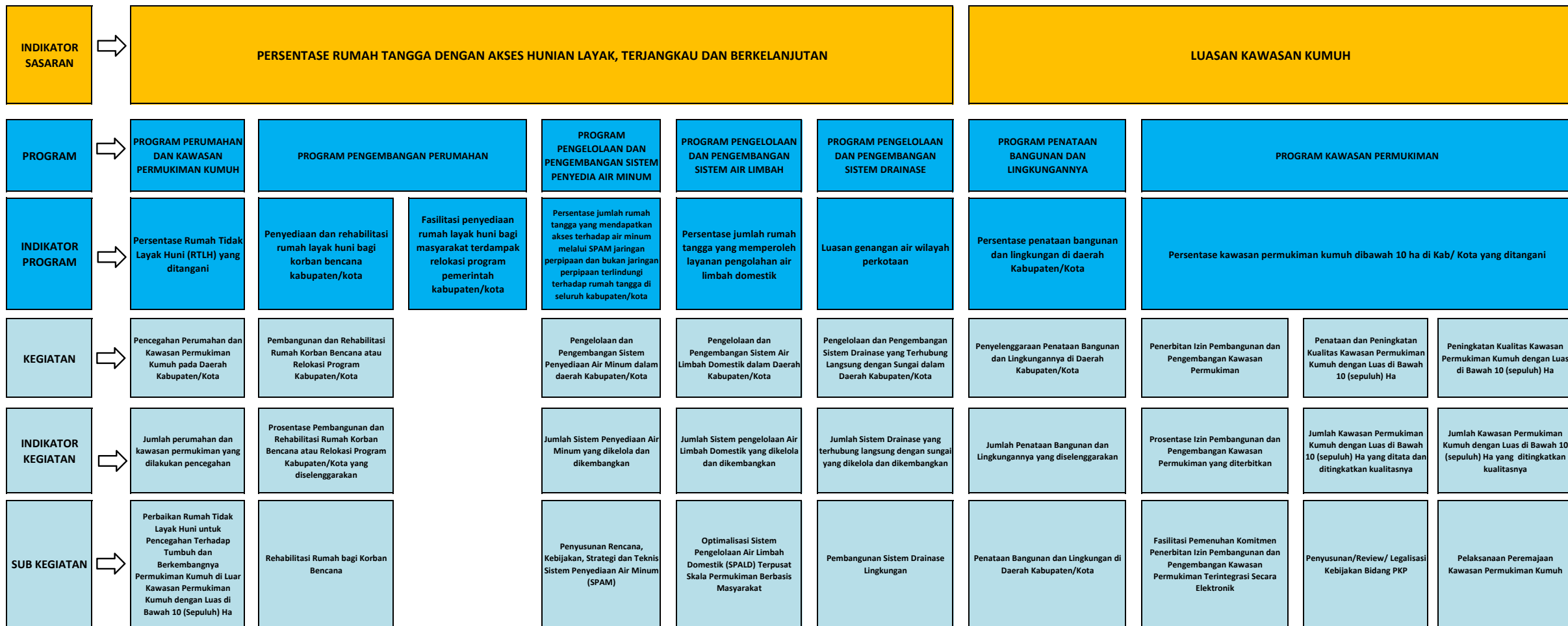

# MENINGKATNYA AKSES PERUMAHAN DAN PERMUKIMAN YANG LAYAK BERKELANJUTAN

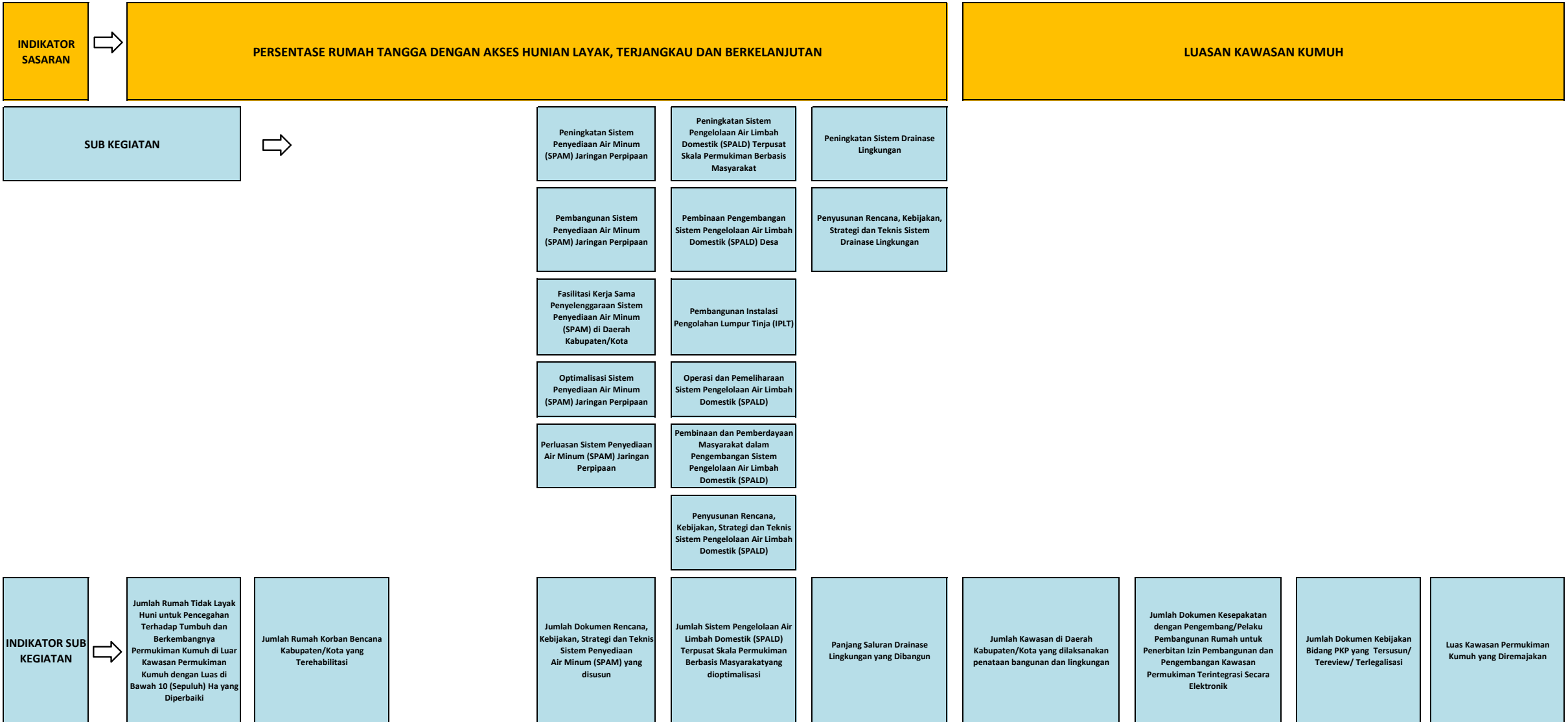

# MENINGKATNYA AKSES PERUMAHAN DAN PERMUKIMAN YANG LAYAK BERKELANJUTAN

INDIKATOR SASARAN

PERSENTASE RUMAH TANGGA DENGAN AKSES HUNIAN LAYAK, TERJANGKAU DAN BERKELANJUTAN

LUASAN KAWASAN KUMUH

INDIKATOR SUB KEGIATAN

Kapasitas Sistem Penyediaan Air Minum (SPAM) Jaringan Perpipaan yang ditingkatkan

Kapasitas Sistem Pengelolaan Air Limbah Domestik (SPALD) kala Permukiman Berbasis Masyarakat yang Ditingkatkan

Jumlah Sistem Drainase Lingkungan yang Dioptimalisasi

Kapasitas Sistem Penyediaan Air Minum (SPAM) Jaringan Perpipaan yang dibangun

Jumlah Desa yang Dibina dalam Pengembangan Sistem Pengelolaan Air Limbah Domestik (SPALD)

Jumlah Rencana, Kebijakan, Strategi dan Teknis Sistem Drainase Lingkungan yang Disusun

Jumlah Sistem Penyediaan Air Minum (SPAM) di Daerah Kabupaten/Kota yang Difasilitasi Kerja Sama

Kapasitas Instalasi Pengolahan Lumpur Tinja (IPLT) Terbangun

Jumlah Sistem Penyediaan Air Minum (SPAM) Jaringan Perpipaan yang dioptimalisasi

Jumlah Sistem Pengelolaan Air Limbah Domestik (SPALD) yang Dioperasikan dan Dipelihara

Jumlah Sambungan Rumah yang terlayani oleh perluasan Sistem Penyediaan Air Minum (SPAM) Jaringan Perpipaan

Jumlah Masyarakat yang dibina dan diberdayakan dalam Pengembangan Sistem Pengelolaan Air Limbah Domestik (SPALD)

Jumlah Dokumen Rencana, Kebijakan, Strategi dan Teknis Sistem Pengelolaan Air Limbah Domestik (SPALD) yang disusun

# CROSSCUTTING OPD

